GEMEINDEBRIEF

Evang.-Luth. Gemeinde Prien
Juni - September 2017

90 Jahre
Christuskirche

Inhaltsverzeichnis

Seite 3 .....Editorial
Seite 4 + 5 .....Geistliches Wort
Seite 6 - 9 .....Thema „Jubiläum 90 Jahre Christuskirche“
Seite 10 .....Einladung „ökumen. Reformationsgedenken „glaubens-fest“
Seite 11 .....Rückblick Thesenanschlag/Schöpfungszeit
Seite 12 .....Sommerandachten
Seite 13 .....Urlauberseelsorge/Tag der offenen Tür der Sozialstation
Seite 14 .....20-jähriges Jubiläum Gospelchor „Swingin´ Voices“
Seite 15 .....Konzerte
Seite 16 .....Kindergottesdienst
Seite 17 - 20 .....Gottesdienstplan Juni - September
Seite 21 - 23 .....Gruppen und Kreise
Seite 24 + 25 .....Jugend
Seite 26 .....Kindergarten
Seite 27 .....Konfirmanden
Seite 28 .....Rückblick Männereinkehrtage
Seite 29 .....Gemeindebriefausträger/Kirchenkaffeeteam/Chiemgauer
Seite 30 .....Ergebnis Frühjahressammlung Diakonie
Seite 31 .....Freud und Leid
Seite 32 .....Wir sind für Sie da

Impressum

Dieser Gemeindebrief erscheint in 2500 Exemplaren
und wird kostenlos zugestellt.
Redaktionsschluss für den neuen Gemeindebrief: **16. August 2017**

Redaktionsteam:
Pfarrer K.-F. Wackerbarth (V.i.S.d.P.), C. Hoop, D. Kraus, H. Waas,
S. Lang, F. Baur, M. Hoff

Satz und Druck:
SimonMedia | St. Salvator 9 | 83253 Rimsting | Tel. 08051-96162-0 | www.SimonMedia.de

Liebe Leserin, lieber Leser,

fast wäre er untergegangen, der 90. Geburtstag unserer Christuskirche, bei all den Feierlichkeiten zum Reformationsgedenken. In dieser Ausgabe widmen wir uns der Geschichte unserer Gemeinde in Wort und Bild. Ich staune, wie unsere Gemeinde über 9 Jahrzehnte ein Ort von stetigem Wachstum und ständiger Veränderung gewesen ist. Wir haben vielfach Grund, in großer Dankbarkeit das Jubiläum am letzten Sonntag im Juni zu feiern.

Umrahmt wird das Jubiläum von viel Musik:
unser Gospelchor „Swingin´Voices“ feiert am Tag vor dem Jubiläumsgottesdienst sein 20-jähriges Bestehen mit einem Konzert.

Und am Abend des Sonntags dürfen wir uns auf das Sommerkonzert unserer Kantorei zum Reformationsgedenken freuen.

Gerade mal 14 Tage später erwartet uns der Höhepunkt des ökumen. Reformationsgedenkens hier in Prien mit dem „glaubens-fest“, zu dem neben unseren Kirchengemeinden auch die Marktgemeinde einlädt. Wir kommen aus dem Feiern gar nicht mehr heraus … .

Was für ein Geschenk, dass wir ein so gutes Miteinander, kirchlich und politisch, leben dürfen.
Schließlich wird Frau Super-Intendentin Angelika Zädow ab Mitte Juli als Urlauber-Seelsorgerin für 4 Wochen bei uns sein. Viele werden sich an ihren erfrischenden und fröhlichen Auftritt bei uns vor 3 Jahren erinnern, einige auch an unseren Gegenbesuch bei ihr im Harz.

Ein prall gefüllter Sommer erwartet uns also, der vor Leben und Lebendigkeit sprüht.

Lassen Sie sich anstecken und feiern Sie mit!

Viele Grüße
im Namen des Redaktionsteams

Ihr Karl-Friedrich Wackerbarth

„So habe ich nun ein Haus gebaut dir zur Wohnung, eine Stätte, dass du ewiglich da wohnst.“ *1. Könige 8, 13*

Genugtuung, ja Stolz spricht aus den Worten König Salomos, die er bei der Einweihung des Jerusalemer Tempels, am Altar stehend, zu Gott spricht.

So ähnlich, stelle ich mir vor, haben auch die evangelischen Priener vor 90 Jahren bei der Einweihung der Christuskirche empfunden.

Eine Kirche – ein Haus für Gott!?
Dass man Gott darauf nicht beschränken kann, das hat schon Salomo erkannt:
„Aber sollte Gott wirklich auf Erden wohnen? Siehe der Himmel, und aller Himmel Himmel können dich nicht fassen – wie sollte es dann dies Haus tun, das ich gebaut habe?
1. Könige 8, 27

Die Kirche ist nicht etwa ein Raum, den Gott bräuchte. Gott wohnt da, wo man ihn einlässt. Aber nun gab es **Raum mit Gott und Platz für Menschen,** denn die Evangelischen brauchten ein Dach über den Kopf, um mit Gott zu reden, auf ihn zu hören, ja miteinander zu feiern. Menschen konnten von jetzt an in diesem Zentralbau, der wenig Ablenkung bietet, ihre Seele laufen lassen, ihre Sehnsucht nach dem Himmel leben lassen. Die einen taten dies ganz in der Stille, die anderen nahmen dankbar die vielen Angebote des Miteinander Feierns an. Unsere Kirche wurde zu einem Ort, an dem die Seele zur Ruhe kommen kann weil sie sich ausstrecken darf zu dem hin, der Anfang und Ende zugleich ist.

Dass eine Kirche diesen Raum im Raum auch wirklich bietet, ist all den BeterInnen und BesucherInnen zu verdanken, denn man merkt es einem Ort an, wenn Gott eingeladen, ja eingelassen wird.

Wir dürfen es immer wieder lesen in dem in der Kirche ausliegenden Gebetbuch, in das man seine Anliegen einschreiben kann, dass Besucher/innen in unserem Kirchenraum ihre Seele laufen lassen und oft auch ihre Tränen. Die Tränen sind das untrügliche Zeichen dafür, dass Menschen sich öffnen und berühren lassen von der Gegenwart des Ewigen.

Die Seele wird hier an diesem Ort genährt:

- weil ich das eigene Leid, das ich mitbringe hier an diesem Ort teilen darf, mitteilen darf, ja vielleicht sogar abgeben kann.
- weil ich Stärkung durch das Evangelium, die gute Nachricht erfahre und die Gemeinschaft von Jung und Alt erlebe.
- wenn die Erinnerung an stärkende Familien – oder Gemeindefeste und Feiern in mir lebendig wird.
- wenn die Dankbarkeit für erfahrene Hilfe, Heilung und Genesung in mir aufsteigt und
- weil die Musik und die Lieder die Seele unmittelbarer berühren als Worte es können.

Und schließlich berührt mich an diesem Ort, wenn ich erfahre, was ist wenn Nichts ist. Nur Stille und Raum. Mich wahrnehmen dürfen so wie ich bin, als Mensch vor Gott.

Bei all dem ist der Kirchenraum eine schützende Hülle für das, was ich in mir trage und vielleicht auch zeigen möchte. Unser Körper selbst ist der Tempel des Heiligen Geistes. So hat Paulus das schon vor Zeiten ausgedrückt. Es ist ein Segen, wenn ich einen Ort finde an dem ich sicher bin, fern von all den Ansprüchen und Einflüssen, die tagtäglich auf mich einprasseln, fern von all den Kräften, die an mir ziehen und mich bedrängen, einen Ort, an dem ich in mich hinein spüren darf, gewahr werden, dass mein Körper selbst die Wohnung Gottes ist.

„Gott wohnt, wo man ihn einlässt.“

Unsere Kirche hat offene Türen und ist zugleich Schutzraum, damit wir unsere Herzenstüren öffnen können für alles Lebendige, für die Liebe und hinausgehen zu allen Menschen und davon erzählen, was wir erfahren haben – in verschiedenen Sprachen, jede/r in der, die er /sie empfangen hat.

Ein gesegnetes, erfülltes Pfingstfest wünscht Ihnen

Christine Wackerbarth
Pfarrerin und Klinikseelsorgerin

Geschichte(n) zum 90. Geburtstag

Ende des 1. Weltkrieges, 1918, beginnt die Geschichte unserer Kirchengemeinde mit einem Gottesdienst in einem Schulsaal der Priener „Vollschule“, der einzigen Schule am Ort. („Vollschule“ ist kein Rechtschreibfehler; sie hieß damals tatsächlich so).

Bereits im Jahr 1806 war der Handelsmann Zacharias Rall als erster Protestant nach Prien gezogen. Aber gerade mal ein Jahr dauerte sein protestantisches Gastspiel.

Anfang der 20er Jahre wurde der Evang. Verein Prien gegründet, Gottesdienste und Religionsunterricht fanden einmal im Monat statt und die Gemeinde, die den gesamten Bereich zwischen Obing und Sachrang einschloss, hatte 89 Mitglieder.

1924 stieg die Mitgliederzahl auf 120 und es fanden 4 zusätzliche Gottesdienste im Sommer statt. Zuständig für Prien ist Pfr. Adolf Schott, der in Rosenheim residierte und jeweils mit dem Zug anreiste.

Bereits Mitte der 20er Jahre müssen die Planungen für eine eigene evang. Kirche in Prien begonnen haben. Denn zwischen Gründung des Kirchenbauausschusses im Jahre 1926 und der Einweihung 1927 verging gerade mal ein gutes Jahr.

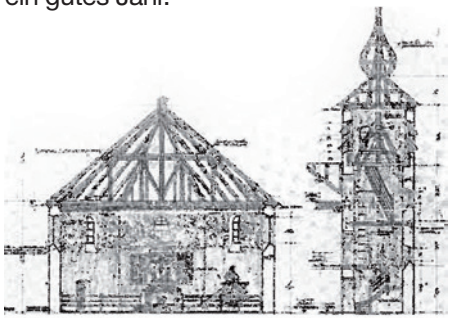

General Theodor Scheler schuf mit seiner Grundstücksschenkung am Fuß des Herrnberges die Voraussetzung für den Bau. Er setzte sich im weiteren Verlauf auch aktiv für das Bauvorhaben ein. Sein Portrait ist uns Erinnerung an die Anfänge und den großzügigen Spender.

Am 29. Juni 1927 war dann der große Tag der Einweihung gekommen. Für die „Fest-Folge“ wurde extra eine 4 seitige Schrift gedruckt, in der die Zugordnung des Festzugs vom alten Betsaal (Zeichensaal des Schulhauses 2.Stock) zur Kirche dokumentiert ist:

„Kreuzträger, Bläserchor, Fahnenträger mit dem Banner des ev. Vereins Ingolstadt, ein Mädchen mit dem Kirchenschlüssel, der auf einem Kissen ruht, begleitet von einer Schar junger, Rosengewinde tragender Mädchen, Schüler und Schülerinnen, die Verwaltung der ev.- luth. Tochterkirchen-stiftung Prien, Herr General Scheler, Herr Obersekretär Schwab, Herr Großkaufmann Kurt Richter, die Vorstandschaft des evangel. Vereins Prien, die Mitglieder der evangelisch-lutherischen Kirchen-Verwaltung Rosenheim, die Ehrengäste, darunter der Erbauer der Kirche, Herr Geheimrat Professor Dr. German Bestelmeyer und der Bauleiter Herr Architekt Karl Stein, die Spitzen der weltlichen Behörden, als Vertreter des Bezirksamtes Rosenheim Herr Oberregierungsrat Roth, als Vertreter der Marktgemeinde Prien Herr Bürgermeister Rappel, die evangelische Gemeinde Prien und Umgebung (Aschau, Bernau, Breitbrunn, Chiemsee, Eggstätt, Rimsting), die Herren Geistlichen im Talar, der geistliche Kommissär Herr Oberkirchenrat und Kreisdekan Karl Baum, geleitet vom Dekan Herrn Kirchenrat Ringler und vom Parochus, Herrn Stadtpfarrer Schott, die weltlichen Mitglieder der Bezirkssynode, die Festgäste aus den übrigen Gemeinden der Pfarrei Rosenheim: aus Rosenheim, Brannenburg, Endorf, Kiefersfelden, Oberaudorf und Rebenfelden, die an der Bauausführung beteiligten Firmen und Meister. Der Zug macht vor dem noch verschlossenen Haupteingang der Kirche halt.“

Nach einer Strophe des Liedes „Tut mir auf die schöne Pforte…“ vor der noch verschlossenen Kirchentür folgte die Einweihung einem strengen Zeremoniell:

„Nun übergibt der Erbauer den Kirchenschlüssel dem Vorstand des Bauausschusses, Herrn General Scheler, dieser überreicht ihn dem geistlichen Kommissär, aus dessen Hand empfängt ihn durch Vermittlung des Dekans der Parochus und Ortsgeistliche, der im Namen des dreieinigen Gottes die Tür aufschließt.

Der Einzug in die Kirche wolle nach Anordnung der Festordner so rasch und ruhig wie möglich erfolgen. Der Kreisdekan stellt die heiligen Gefäße auf den Altar und entzündet die Kerzen.“

Ja, schnell waren sie schon, die Priener. Da stehen wir mit dem sportlich-fixen Bau unseres Gemeindezentrums in nicht mal 12 Monaten in einer guten Tradition. Aber dass dieser Kirchenbau eine solche Erfolgsgeschichte nach sich ziehen würde, dass hätten sich die Mütter und Väter unserer Gemeinde sicher nicht mal zu träumen gewagt.

Schon 1934 wird Prien ein eigenes Vikariat (vorher gehörte es zur Gemeinde Rosenheim) und ist bereits auf 700 Seelen angewachsen. (Im Westen reicht das Vikariat Prien bis Achenmühle). Unglaublich lange Wege sind für Pfarrer und Gemeindemitglieder zurückzulegen. Aber das scheint damals eben normal zu sein und keiner Klage wert. 1940 wird Prien eine selbstständige Pfarrei und Vikar Stock wird der erste „Pfarrherr“ der selbständigen Pfarrei.

Allerdings muss 1940 die Gemeinde ihre Glocke hergeben. Kriegsfolgen! Nicht Schwerter zu Pflugscharen, sondern Glocken zu Kugeln – schlimmer geht es kaum.

Nach dem Krieg explodiert die evang. Gemeinde durch die Flüchtlingsströme. Bad Endorf und Aschau werden selbstständig, Prien erhält geographisch als Kirchengemeinde seine heutige Gestalt. 1964 entsteht die Filialkirche Breitbrunn, ein Jahr zuvor das Gemeindehaus in Prien.

Fast 50 Jahre später die nächste Erweiterungsstufe mit dem Gemeindezentrum.

Die Gemeinde wächst – nicht unbedingt zahlenmäßig nach außen, sondern im Blick auf Beteiligung und verbindliches Engagement nach innen. Das rechtfertigt den hohen Platzbedarf. Die Sparte Kirchenmusik wurde in den letzten 20 Jahren, die Sparte der Jugendarbeit in den letzten 10 Jahren kontinuierlich ausgebaut. Die Klinikseelsorge wurde in der Gemeinde beheimatet. Männerarbeit gehört zu den ganz besonderen Angeboten unserer Gemeinde. „Gott feiern“ – dieses Leitbild hat sich der Kirchenvorstand vor über 12 Jahren gegeben. „Raum mit Gott – Platz für Menschen“ – war das Logo für den Neubau unseres Gemeindezentrums. Beide Leitworte sind Realität geworden. Unsere Kirche bildet noch immer das Zentrum unseres Gemeindelebens. Gott dient uns im Gottesdienst durch sein Wort, durch Brot und Wein, und wir dürfen das Fest des Lebens mir ihm feiern.

Wo Raum mit Gott ist, da entsteht auch Platz für Menschen – woher auch immer und warum auch immer die kommen.

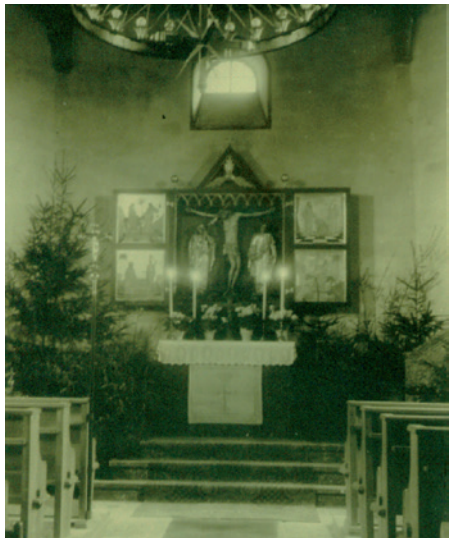

Die Neugestaltung des Innenraumes der Kirche vor 20 Jahren hat die Gemeinde vor eine große Zerreißprobe gestellt. Letztendlich war sie ein Glücksfall, auch wenn noch längst nicht alle Wunden von damals vernarbt sind. Menschen, die von der Vorgeschichte unberührt sind, erleben eine wohltuende Atmosphäre, Gemeinschaft auf Augenhöhe und sind tief beeindruckt. Die Kirche selber spricht Menschen an und öffnet ihr Herz für das Evangelium.

Mit dem Einbau der letzten 3 bunten Fenster durch den Priener Glaskünstler Marcus von Gosen vor 14 bzw. 15 Jahren ist unsere Kirche dunkler geworden, aber auch heimeliger. Dank unserer Mesnerinnen, die unsere Kirche behandeln wie ihr eigenes Wohnzimmer, ist sie ein Ort geworden, der auch unter der Woche gerne besucht wird, ein Lebensort.

Was für ein Glück, dass Menschen vor 90 Jahren den Mut hatten, diese Kirche zu bauen und nicht aus Angst vor dem laufenden Unterhalt oder der heute so gerne zitierten „Immobiliensicherung“ gleich die Finger davon gelassen haben. Da könnten sich die Zukunftsplaner heute mal eine Scheibe von abschneiden.

Karl-Friedrich Wackerbarth, Pfarrer

Ökumenisches Reformationsgedenken

„glaubens-fest“ – am Sonntag, den 09. Juli 2017 auf dem Marktplatz

der Höhepunkt unserer ökumenischen Feierlichkeiten.

Ganz besonders schön: Marktgemeinde und Kirchengemeinden laden gemeinsam dazu ein, feiern gemeinsam ein Fest des Glaubens, ein Fest der Gemeinschaft und Geschwisterlichkeit. Das ist keine Neuauflage jener unseligen Verbrüderung von Kirche und Staat in der Geschichte. Nein, es soll ein Zeichen eines neuen, guten Miteinanders zum Wohl des gesamten Gemeinwesens sein.

Jede/Jeder Teilnehmende setzt ein Zeichen gegen Ausgrenzung und Trennung. Es sind die kleinen Schritte, die die Welt verändern. Unser „glaubens-fest“ soll ein Schritt auf diesem Weg sein.

Es beginnt um 10:30 Uhr mit einem ökumenischen Gottesdienst. Danach spielt die Blaskapelle Prien zum Frühschoppen auf. Es folgen ein offenes Singen, Darbietungen des Trachtenvereins Prien und schließlich Musik der Gospelformation „Voices“. Interviews prominenter Besucher lockern das Bühnenprogramm auf.

Parallel wird ein Programm für Kinder angeboten und die Jugend lädt zum „Chill-out“ ein. Den Abschluss gegen 17:00 Uhr bildet ein großer Segenskreis.

Sollte der Wettergott uns mit Regen segnen, findet die Veranstaltung im König-Ludwig-Saal statt.

Ein weiterer Höhepunkt ist die **Seewallfahrt** am Sonntag, den 24. September von 14:00 – 17:30 Uhr, bei der auch die orthodoxe Gemeinde München beteiligt sein wird.

Und schließlich der **ökumenische Kinderbibeltag „Gemeinsam unterwegs“**

am Samstag, den 30. September, von 9:00 – 16:00 Uhr. Eingeladen sind Kinder der 1. – 5. Klassen, Treffpunkt ist der Wendelsteinplatz.

Nähere und weitere Informationen zu allen Veranstaltungen im Rahmen des Reformationsgedenkens finden Sie in der Broschüre zum ökumen. Reformationsgedenken, die in allen Pfarrämtern, Kirchen und öffentlichen Orten ausliegt.

Rückblick Thesenanschlag 02.04.2017

Im Beisein vieler evangelischer Gottesdienstbesucher und katholischer Gäste, haben die Vertrauensfrauen des Kirchenvorstandes Prien, Danielle Kraus und Michaela Hoff, am Sonntag, den 02. April im Anschluss an den Gottesdienst, die aktuellen Thesen der Gemeindebünde Deutschlands zur Reformation der Evangelischen Kirche Deutschlands an die Tür der Christuskirche „gehämmert“.

Gottesdienste in der Schöpfungszeit 2017

„Bewahren, was uns anvertraut wurde – Erstaunliches aus dem Priental“

REGION IN AKTION
Initiativen im Priental/Bayern bis Niederndorferberg/Tirol

Sonntag 17.09.	Kräuter-Apotheke der Natur
Sonntag 24.09.	Bebauen und bewahren – Nachhaltigkeit im Priental?
Sonntag 01.10.	Erntedankgottesdienst – Direktvermarktung
Im Anschluss	Eröffnung der Ausstellung „Region in Aktion“ mit Frühschoppen und Verkostung
	vom 01.10. – 08.10.2017 im Gemeindezentrum

Regionsgottesdienst auf der Kampenwand

Sonntag, 16. Juli,
11:00 Uhr

Andacht auf den Priener Schären

im Juli und August:
mittwochs, jeweils 19:00 Uhr

Einladung zum Ausklang eines Sommertages

Andacht zum Sonnenuntergang

im Kurpark in Gstadt,
mit Pfr. Mirko Hoppe
am Dienstag, den 29.08.2017,
um 19:00 Uhr an der Rosenlaube

Urlauberseelsorge Sommer 2017

Liebe Gemeinde in Prien,

ab 21. Juli werden mein Mann und ich für vier Wochen bei Ihnen zu Gast sein. Dabei werde ich Pfarrer Wackerbarth im seinem Urlaub vertreten. Mein Name ist Angelika Zädow, 1964 wurde ich in Bonn geboren, war 15 Jahre Pfarrerin im Rheinland und bin jetzt Superintendentin im Kirchenkreis Halberstadt im Harz.

Inzwischen sind drei Jahre seit dem ersten Aufenthalt vergangen. Und ich freue mich sehr auf nun schon Bekanntes und natürlich auf das, was neu entstanden und gewachsen ist. Da gibt es sicher vieles gegenseitig zu erzählen – einige aus Ihrer Gemeinde hatten 2015 die Gelegenheit, den Kirchenkreis Halberstadt erkunden. So ist manches wirklich vertraut geworden.

Ach, es wird schön im Sommer in Prien!

In Vorfreude auf die Zeit in Ihrer Gemeinde, schöne Gottesdienste und natürlich aufs Wandern und Fahrrad fahren grüße ich Sie herzlich

Ihre Angelika Zädow

Tag der offenen Tür

am 10.08.2017

Diakonie
Diakonieverein Prien

caritas

Ökumenische Sozialstation
Prien am Chiemsee und Umgebung

Beginn 12:00 Uhr, mit einem Weißwurst-Frühschoppen
Bis 18:00 Uhr Vorträge zur Sozialstation sowie rund um deren Angebote.
In den Räumen der Schulstrasse 3, Tel. 08051/68860.

Der Gospelchor wurde 1997 von Bärbel Hoffmann, der Frau des Pfarrers Martin Hoffmann gegründet. Aus anfänglichen losen Treffen einiger weniger konnte durch gezielte Aufrufe zum Mitsingen die Sängergruppe stetig wachsen. 1998 bekam der Chor den Namen »Swingin'Voices«. Gesungen wurden nicht nur Gospels, auch Lieder aus Taizé oder Stücke der Comedian Harmonists standen auf dem Programm. Dies erforderte eine professionelle Leitung, die Silke Breitinger bis Ende 1999 übernahm.

Als der Posaunenchor der Kirche 2000 ein Gospelkonzert vorbereitete, wollte der Chor mit dabei sein. Man konnte Wolfgang Prechter, der an der Grundschule Prien unterrichtete, als Chorleiter gewinnen. Zusammen mit seinen Schülern und vielen Trommeln wurde dieses erste Konzert zu einem großen Erfolg. Der Grundstein vieler Jahre guter Zusammenarbeit wurde gelegt.

Die Swingin'Voices sind mittlerweile auf eine Größe von ca. 50 Sänger/innen angewachsen. Schwungvolle Gospels, afrikanische Lieder mit Trommeln und Rasseln, aber auch meditative Gesänge in verschiedenen Sprachen, gehören zum Repertoire. Wöchentliches Proben wird ergänzt durch Intensivtage oder Chorwochenenden. Die Sänger/-innen kommen aus Prien und der weiteren Umgebung. Sie stammen von verschiedenen Konfessionen und setzen somit ein Zeichen der gelebten Ökumene.

Und nun besteht der Chor schon 20 Jahre! Für uns Mitwirkende kaum zu glauben. Wir freuen uns, wenn sich zu unserem Jubiläumskonzert alte und neue Freunde einfinden, die unsere Begeisterung für mitreißende und berührende Lieder teilen!

Gabi Schelhas,
Chorsprecherin

Konzerte in der Christuskirche

Sa., 24.06.17 19:00 Uhr	***„Jubiläumskonzert 20 Jahre Swingin´Voices"*** unter der Leitung von Wolfgang Prechter Gegeben wird ein Potpourri aus 20 Jahren Repertoire.
So.,25.06.17 19:00 Uhr	***„Sommerkonzert" der Kantorei*** unter der Leitung von Dr. Hermann Probst Gemeinsam mit dem Kammerorchester der Kantorei und namhaften SolistInnen, wird u.a. die Kantate BWV 9 „Es ist das Heil uns kommen her" von Johann Sebastian Bach gesungen. Weitere Werke für Soli und Orchester runden das Programm ab.
So., 23.07.17 20:00 Uhr	***Orgelkonzert zur Reformation „Eine feste Burg ist unser Gott"*** mit Elena Badlo Im Programm stellt die Organistin Choralbearbeitungen aus vier Jahrhunderten vor. Das Besondere: Alle diese Choräle hat Martin Luther verfasst. Das Konzert wird abwechlungsreich mit Werken von J.S. Bach, D. Buxtehude, J. Pachelbel, F. Mendelssohn Bartholdy, G. Rudnick gestaltet sein.
Fr.,28.07.17 19:00 Uhr	***„Sommer, Sonne, Big Band Sound"*** mit der Big Band der Musikschule Prien, sowie Special Guests: im Atrium des Gemeindezentrums
Sa., 05.08.17 20:00 Uhr	***"Duo Arpace"*** mit Barbara Gasteiger (Harfe) und Janina Pudenz (Sopran) Zu hören sind Werke von Mozart, Schubert, Mahler
So., 17.09.17 19:00 Uhr	***"Geschichten vom Glück""*** Sein Glück finden - wer möchte das nicht? Glück ist wie Glas und wie leicht es bricht, das erzählt Annette Hartmann auf köstliche Weise. Die Geschichten sind eingebettet in die temperamentvolle Musik von Stefan Fußeder (Akkordeon) und Herbert Walter (Gitarre)

Der Eintritt ist frei, soweit nicht anders angegeben – Spenden erbeten

KINDERGOTTESDIENST

Pfingstferien

25. Juni „Kinder –Festgottesdienst“ (Team)

Nichts und niemand geht verloren“

02. Juli „Das wiedergefundene Schaf“
(Nicola Becher-Küblbeck)

09. Juli „glaubens-fest“ Marktplatz Prien

16. Juli „Kampenwandgottesdienst“

23. Juli „Der wiedergefundene Groschen“
(Christine Wagner)

SOMMERFERIEN

17. September Thema stand zum Redaktionsschluss noch nicht fest

24. September Thema stand zum Redaktionsschluss noch nicht fest

01. Oktober „Erntedank“

Änderungen vorbehalten!

Immer sonntags um 9:30 Uhr in der Christuskirche Prien!

Bis dann! Wir freuen uns auf Euch! Euer KiGo-Team

Wir freuen uns auch über Verstärkung des Teams!

(Christine Wagner, Nicola Becher-Küblbeck, Christina Wopperer)

Do. 01. Juni	19:00 Uhr	Prien Klinik St. Irmingard: Gottesdienst	Pfrin. Wackerbarth
Sa. 03. Juni	10:00Uhr	Prien Caritasheim St. Josef: Gottesdienst	Pfr. Wagner
04. Juni Pfingstsonntag	09:30 Uhr	Prien: Gottesdienst + ⌛	Pfr. Wackerbarth
Mo. 05. Juni Pfingstmontag	11:00 Uhr	Breitbrunn: Gottesdienst	Pfr. Dr. Probst
11. Juni Trinitatis	09:30 Uhr 11:00 Uhr	Prien: Gottesdienst Breitbrunn: Gottesdienst + ⌛	Pfr. Wackerbarth Pfr. Wackerbarth
Mo. 12. Juni	19:00 Uhr	Prien Klinik Roseneck: Andacht	Pfrin. Wackerbarth
Do. 15. Juni	18:30 Uhr 19:00 Uhr	Prien Kursana Residenz: Gottesdienst Prien Klinik St. Irmingard: Salbungsfeier	Pfr. Wackerbarth Pfrin. Wackerbarth
Fr. 16. Juni	16:00 Uhr	Rimsting Finkenhof: Gottesdienst	Pfr. Hoppe
Sa. 17. Juni	16:00 Uhr	Siebenbürgerheim: Gottesdienst	Pfr. Hoppe
18. Juni 1. So. n. Trinitatis	09:30 Uhr	Prien: Gottesdienst	Pfr. Hoppe
Di. 20. Juni	14:00 Uhr	Gollensh. Haus Chiemsee: Gottesdienst	Pfr. Hoppe
Do. 22. Juni	19:00 Uhr	Prien: RoMed Klinik Andacht	Pfrin. Wackerbarth
25. Juni 2. So. n.. Trinitatis	09:30 Uhr	Prien: Festgottesdienst zum Jubiläum 90 Jahre Christuskirche, parallel sind alle Kinder eingeladen zum Kinder-Fest-GD	Pfr. Wackerbarth/ Pfr. Hoppe
Mo. 26. Juni	19:00 Uhr 19:00 Uhr	Prien: Ökumenisches Taizégebet Prien: Klinik Roseneck Andacht	Team Pfrin. Wackerbarth

Wir feiern Kinder - Festgottesdienst!

Herzliche Einladung an alle Kinder ab ca. 4 Jahre!

Wann? 25.06.2017, 09:30 Uhr

Wo? Christuskirche Prien

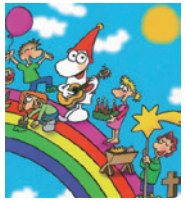

Wir beginnen mit den Erwachsenen in der Kirche,
die ihren 90. Geburtstag feiert,
und gehen dann in den Kinderfestgottesdienst.

Sa. 01. Juli	10:00 Uhr	Prien St. Josef: Gottesdienst	Pfr. Wagner
02. Juli 3. So. n. Trinitatis	09:30 Uhr 11:00 Uhr 11:00 Uhr	Prien: Gottesdienst + + Breitbrunn: Gottesdienst+ ökum. Jazz-Gottesdienst auf dem Priener Marktplatz	Pfr. Hoppe Pfr. Hoppe Pfr. Hofstetter / Pfr. Wackerbarth
Mi. 05. Juli	19:00 Uhr	Andacht auf den Schären	Pfrin. Wackerbarth
Do. 06. Juli	19:00 Uhr	Prien Klinik St. Irmingard: Gottesdienst	Pfrin. Wackerbarth
09. Juli 4. So. n. Trinitatis	10:30 Uhr	Marktplatz Prien: „glaubens-fest“ Ökumenischer Kirchentag	Team
Mo. 10. Juli	19:00 Uhr	Prien: Klinik Roseneck Andacht	Pfrin. Wackerbarth
Mi. 12. Juli	19:00 Uhr	Andacht auf den Schären	Pfrin. Wackerbarth
Sa. 15. Juli	16:00 Uhr	Siebenbürgerheim: Gottesdienst	Pfr. Hoppe
16. Juli 5. So. n. Trinitatis	09:30 Uhr 11:00 Uhr 17:00 Uhr	Prien: Andacht Kampenwandgottesdienst Prien: Zwergelfest	Dieter Strauch OKR Breit-Kessler Pfr. Hoppe
Di. 18. Juli	14:00 Uhr	Gollensh. Haus Chiemsee: Gottesdienst	Pfr. Hoppe
Mi. 19. Juli	19:00 Uhr	Andacht auf den Schären	Pfrin. Wackerbarth
Do. 20. Juli	18:30 Uhr 19:00 Uhr	Prien Kursana Residenz: Gottesdienst Prien Klinik St. Irmingard: Segnungsfeier	Pfr. Wackerbarth Pfrin. Wackerbarth
Fr. 21. Juli	16:00 Uhr	Rimsting Finkenhof: Gottesdienst	Pfr. Hoppe
23. Juli 6. So. n. Trinitatis	09:30 Uhr 11:00 Uhr	Prien: Gottesdienst + Breitbrunn: Gottesdienst	Sup. Zädow Sup. Zädow
Mo. 24. Juli	19:00 Uhr	Prien: Klinik Roseneck Andacht	Pfrin. Wackerbarth
Mi. 26. Juli	19:00 Uhr	Andacht auf den Schären	Sup. Zädow
Do. 27. Juli	19:00 Uhr	Prien: RoMed Klinik Andacht	Pfrin. Wackerbarth
30. Juli 7. So. n. Trinitatis	09:30 Uhr	Prien: Gottesdienst	Sup. Zädow
Mo. 31. Juli	19:00 Uhr	Prien: ökumenisches Taizégebet	Team

Erläuterung: = mit Abendmahl, wahlweise Saft oder Wein - = Kirchenkaffee

= Kindergottesdienst (entfällt in den Ferien) – Änderungen vorbehalten -

Mi. 02. August	19:00 Uhr	Andacht auf den Schären	Sup. Zädow
Sa. 05. August	10:00 Uhr	Prien St. Josef: Gottesdienst	Pfr. Wagner
06. August 8. So. n. Trinitatis	09:30 Uhr	Prien: Gottesdienst + +	Sup. Zädow
Mi. 09. August	19:00 Uhr	Andacht auf den Schären	Sup. Zädow
13. August 9. So. n. Trinitatis	09:30 Uhr 11:00 Uhr	Prien: Gottesdienst Breitbrunn: Gottesdienst +	Sup. Zädow Sup. Zädow
Mo. 14. August	19:00 Uhr	Prien: Klinik Roseneck Andacht	Pfrin. Wackerbarth
Mi. 16. August	19:00 Uhr	Andacht auf den Schären	Pfrin. Wackerbarth
Do. 17. August	18:30 Uhr	Prien Kursana Residenz: Gottesdienst	Pfr. Wackerbarth
Fr. 18. August	16:00 Uhr	Rimsting Finkenhof: Gottesdienst	Dekan Seitz
Sa. 19. August	16:00 Uhr	Siebenbürgerheim: Gottesdienst	Pfr. Wackerbarth
20. August 10.So. n. Trinitatis	09:30 Uhr	Prien: Gottesdienst +	Pfrin. Wackerbarth
Di. 22. August	14:00 Uhr	Gollensh. Haus Chiemsee: Gottesdienst	Pfr. Hoppe
Mi. 23. August	19:00 Uhr	Andacht auf den Schären	Pfr. Hoppe
Do. 24. August	19:00 Uhr	Prien: RoMed Klinik Andacht	Team
27. August 11.So. n. Trinitatis	09:30 Uhr 11:00 Uhr	Prien: Gottesdienst Breitbrunn: Gottesdienst	Pfr. Hoppe Pfr. Hoppe
Mo. 28. August	19:00 Uhr	Prien: ökumenisches Taizégebet	Team
Di. 29. August	19:00 Uhr	Gstadt: Andacht im Kurpark	Pfr. Hoppe

Erläuterung: = mit Abendmahl, wahlweise Saft oder Wein - = Kirchenkaffee

= Kindergottesdienst (entfällt in den Ferien) – Änderungen vorbehalten -

IHRE WERBEAGENTUR VOR ORT.
Grafik-Design | Layout & Satz | Web-Design | Digitaldruck | Offsetdruck

SimonMedia | St. Salvator 9 | 83253 Rimsting
Telefon 08051–96162-0 | Internet: www.SimonMedia.de
SIMON MEDIA

Sa. 02. Sept.	10:00 Uhr	Prien St. Josef: Gottesdienst	Pfr. Wagner
03. September 12. So. n. Trinitatis	09:30 Uhr	Prien: Gottesdienst + ⌛ + ☕	Pfrin.Dr. Enzner-P.
Do. 07. Sept.	19:00 Uhr	Prien Klinik St. Irmingard: Gottesdienst	N.N.
10. September 13.So. n. Trinitatis	09:30 Uhr 11:00 Uhr	Prien: Gottesdienst Breitbrunn: Gottesdienst + ⌛	Pfr. Hoppe Pfr. Hoppe
Mo. 11. Sept.	19:00 Uhr	Prien: Klinik Roseneck Andacht	Pfrin. Wackerbarth
Fr. 15. Sept.	16:00 Uhr	Rimsting Finkenhof: Gottesdienst	Pfr. Hoppe
Sa. 16. Sept.	16:00 Uhr	Siebenbürgerheim: Gottesdienst	Pfr. Hoppe
17. September 14. So. n. Trinitatis	09:30 Uhr 11:15 Uhr	Prien: Gottesdienst + 🧸 Prien: Zwergerlgottesdienst	Pfr. Wackerbarth Pfr. Hoppe/Team
Di. 19. Sept.	14:00 Uhr	Gollensh. Haus Chiemsee: Gottesdienst	Pfr. Hoppe
Do. 21. Sept.	18:30 Uhr 19:00 Uhr	Prien Kursana Residenz: Gottesdienst Prien Klinik St. Irmingard: Salbungsfeier	Pfr. Wackerbarth Pfrin. Wackerbarth
24. September 15. So. n. Trinitatis	09:30 Uhr 11:00 Uhr 14:00 Uhr	Prien: Gottesdienst + 🧸 Einführung der neuen Konfirmanden Breitbrunn: Gottesdienst Prien Stock: Ökum. Seewallfahrt	Pfr. Wackerbarth Pfr. Wackerbarth Team
Mo. 25. Sept.	19:00 Uhr 19:00 Uhr	Prien: ökumenisches Taizégebet Prien: Klinik Roseneck Andacht	Team Pfrin. Wackerbarth
Do. 28. Sept.	19:00 Uhr	Prien: RoMed Klinik Andacht	Pfrin. Wackerbarth
Fr. 29. Sept.	19:00 Uhr	Prien: Michaeli im Labyrinth	Pfrin. Wackerbarth
Sa. 30. Sept.	10:00 Uhr	Prien St. Josef: Gottesdienst	Pfr. Wagner
Vorschau			
01. Oktober Erntedank	09:30 Uhr	Prien: Gottesdienst + ⌛ + 🧸 + ☕ im Anschluss Ausstellungseröffnung	Pfr. Wackerbarth

Erläuterung: ⌛ = mit Abendmahl, wahlweise Saft oder Wein - ☕ = Kirchenkaffee
🧸 = Kindergottesdienst (entfällt in den Ferien) – Änderungen vorbehalten -

KRABBELGRUPPE		*Ort: Gemeindezentrum Prien*
Eltern-Kind-Gruppe (½ - 1 Jahr) (1 – 1 ½ Jahre)	 Do.10:00 bis 11:30 Uhr Di. 9:00 bis 10:30 Uhr	Evang. Pfarramt ☎ 0 80 51 – 16 35
FÜR MÄNNER		*Ort: Gemeindezentrum Prien*
Man(n) trifft sich	jeweils 19:30 Uhr Do. 29. Juni 2017 So. 23. Juli 2017 Do. 27. Juli 2017 Do. 14. Sept. 2017	Dieter-Johannes Strauch ☎ 0 80 52 – 95 43 85 *Veränderung im Leben….* *Männertag in Aschau* *Feuer und Flamme* *Grillen mit der EJBAP*
FÜR SENIOREN		*Ort: Gemeindezentrum Prien*
Kultur - Cafe	jeweils 14:00 Uhr Di. 13. Juni 2017 Di. 11. Juli 2017 Di. 12. Sept. 2017	Beate Bolz und Team ☎ 0 80 53 -28 28 *Spielenachmittag* *Die Wassertrinkerin aus Frasdorf* *Atemwegserkrankungen - natürlich vorbeugen*
FÜR ALLE GEMEINDEMITGLIEDER		*Ort: Labyrinth vor der Christuskirche*
Labyrinth	Do. 03. August 2017 19:00– 20:30 Uhr Fr. 29. Sept. 2017, 19 Uhr	Pilgern von der Klinik Roseneck zum Labyrinth. Michaeli im Labyrinth
Tanzen		Ort: Gemeindezentrum Prien
Sakrale und meditative Tänze Kosten: € 9,-	jeweils Do. von 10:00 - 11:30 Uhr 08.06., 13.07., 14.09.2017	Gisela Conrad ☎0 86 64 – 30 50 150
KIRCHENVORSTANDSSITZUNGEN		*Ort: Gemeindezentrum Prien*
Donnerstag, 19:30 Uhr am 22.06., 13.07. und 21.09.2017		

ÖKUMENE		
Ökumenischer Frauentreff	Der ökumenische Frauentreff wird nicht weitergeführt. Wir bieten jedoch für alle Interessierten einen Stammtisch im Café Heider an. Auch hier wollen wir einzelne Beiträge erörtern und gemeinsame Unternehmungen planen. Jeder ist hierzu herzlich eingeladen! Die nächsten Termine sind Mittwoch der 14.06., 19.07. und 20.09.2017, jeweils um 09:00 Uhr.	
Ökumenischer Arbeitskreis	Siehe Tagespresse	Pfarrer Wackerbarth / Pfarrer Hofstetter
Ökum. Taizégebet **Christuskirche Prien**	Jeden letzten Montag im Monat um 19:00 Uhr	Team

ÖKUMENEKREIS RIMSTING	*Ort: kath. Pfarrheim Rimsting*
Jeweils 19:00 Uhr	Pfr. Dr. Hermann Probst Tel. 08051/6404033
Mo. 19.06.2017	Ausflug Wallfahrtskirche und Museum in Ising Abfahrt: 16:30 Uhr vor kath. Pfarrheim Rimsting
Fr. 07.07.bis So. 09.07.2017	Studienfahrt nach Leipzig und Wittenberg Anmeldung bitte bei Pfr. Dr. Hermann Probst.
So. 24.09.2017	Seeprozession auf dem Chiemsee (Abfahrt 14:00 Uhr Prien/Stock, 14:30 Uhr ökum. Andacht Anlegestelle Schafwasch´ner Bucht Rimsting)

HERZ - MEDITATION

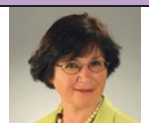

Herzliche Einladung zur Herz-Meditation!
jeweils sonntags, Haus Herzblick, Waldstr. 9, Rimsting
25.06., 23.07., 17.09.2017
Wichtig: Wir beginnen in Haus Herzblick um 17.00 Uhr mit einem gemütlichen Zusammensein bei Tee und Gebäck. Um 18.00 Uhr üben wir die Herz-Meditation.

BIBELKREISE	*Ort: Siebenbürgerheim Rimsting*	
Bibelstunde jeweils 15:30 Uhr	jeweils donnerstags 01.06., 06.07., 24.08., und 14.09.2017	Pfr. Mirko Hoppe

SELBSTHILFEGRUPPE		*Ort: Gemeindezentrum Prien*
Kreuzbund	*Gemischte Gruppe:* dienstags, 19:30 Uhr. *Frauengruppe*: Jeden 2. und 4. Dienstag im Monat, 19:30 Uhr	Friedhelm Scharna ☎ 0 80 51 – 14 98
GeWichtige Frauen	1. + 3. Mittwoch im Monat 09:30 – 11:00 Uhr	Julia Sander ☎ 08052/9574383
MUSIK IN DER KIRCHE		*Ort: Gemeindezentrum Prien*
Posaunenchor	Montag, 20:15 – 22:00 Uhr	Gaby Henke
Gospelchor	Dienstag, 20:00 – 21:30 Uhr	Wolfgang Prechter
Kantorei	Mittwoch 19:30 – 21:30 Uhr	Dr. Hermann M. Probst ☎ 08051 6 40 40 33

Selbsthilfegruppe für GeWichtige Frauen

Unsere Selbsthilfegruppe richtet den Fokus nicht darauf abzunehmen oder sich körperlich zu "optimieren - unser Anliegen ist es, einen friedvollen und liebevollen Umgang mit uns und unserem Körper zu üben.

Durch sanfte Körperübungen, spielerische Bewegung, Entspannungs- und Selbstwahrnehmungsübungen und den achtsamen Austausch untereinander können wir uns selbst näherkommen und einfach wir selbst sein - so wie wir sind.

Wenn wir lernen unseren Körper zu akzeptieren und zu mögen, unabhängig von unserem Gewicht und unseren Körperformen, wird es uns auch wichtig, liebevoll für uns zu sorgen.

Wenn du dich angesprochen fühlst, bist du herzlich willkommen.

DIE EJ BAP

EVANGELISCHE JUGEND
BAD ENDORF – ASCHAU/BERNAU – PRIEN

Casino Nacht in Bernau

Unsere diesjährige Casinonacht fand am Freitag, den 24.02.2017 mit einer Rekordteilnehmerzahl von 29 Jugendlichen im Gemeindehaus in Bernau statt. Wir starteten den Abend mit einem gemeinsamen Abendessen, danach ging es direkt weiter mit Roulette, Poker, Black Jack bis hin zu Würfelspielen. Wir zockten bis spät in die Nacht bzw. früh in den Morgen und hatten wahnsinnig viel Spaß zusammen und rundeten unsere Action am nächsten Morgen mit einem gemeinsamen Frühstück ab.

Jugendarbeit interkulturell „Gemeinsam Kochen“

Am Samstag, den 21.03.2017 fand zum ersten Mal eine unserer „Jugendarbeit Interkulturell“ Aktionen, dieses Mal unter dem Motto „Gemeinsam Kochen“ im neu ausgebauten Gemeindehaus in Bad Endorf statt. Durch die tolle Unterstützung des Helferkreises Bad Endorf konnten wir viele Jugendliche aus den unterschiedlichsten Nationen bei uns begrüßen. Beim gemeinsamen Kochen (und auch Singen) lernten wir uns kennen und verbrachten gemeinsam einen schönen Abend und freuen uns schon auf die nächste gemeinsame Veranstaltung („Jugendarbeit Interkulturell – Gemeinsam Musik machen“).

Kirchen WG

Auch dieses Jahr gab es bei uns wieder eine EJ-BAP Kirchen-WG. Von Dienstag, den 11. April bis Samstag, den 15. April verbrachten wir gemeinsam mit 15 Jugendlichen und vielen Besuchern unseren Alltag im Gemeindezentrum in Prien. Wir lebten, kochten, spielten zusammen und machten alles was sonst noch dazu gehört zu einer richtigen Wohngemeinschaft. Auch an Programm war einiges geboten: Unsere gemeinsame Fasten-Andacht mit Sabrina Hoppe, der Bibelbrunch mit Kalle Wackerbarth und unser EJ-BAP Filmprojekt, bei dem sehr viel tolles Material gesammelt wurde.

Unsere nächsten Veranstaltungen

Juni		
Bibelbrunch	18.06.2017, 11:00 Uhr	Gemeindehaus Bernau
Sommertollwood	24.06.2017	München
Juli		
Glockengeläut	01.07.2017 – 17:17 Uhr	Kirche Prien
Fest des Glaubens	09.07.2017	Marktplatz Prien
Team/Tutticamp	20.07. – 23.07.2017	Königsdorf
Bibelbrunch	30.07.2017 – 11:00 Uhr	Gemeindehaus B. Endorf
September		
Regionales Konfitreffen		Termin und Ort folgen
BAP trifft „Männer“	14.09.2017	GMZ Prien
Werwolfnacht	30.09.2017 – 19:00 Uhr	GMZ Prien

Unsere Gremien

MAK-Sitzung (Mitarbeiterkreis)
jeweils Montags ab 18:00 Uhr um GMZ Prien

19.06., 17.07. und 18.09.2017

JA-Sitzung (Jugendausschuss) jeweils ab 19:00 Uhr im GMZ Prien

Mittwoch, 26.07.2017

www.ej-bap.de
oder www.facebook.com/EJBAP
Jugendreferentin Johanna Zacherl
Johanna.Zacherl@ej-bap.de - 0172 - 7101836

Osterfeier im Haus für Kinder Marquette

Und schon stand Ostern wieder vor der Türe. Die kleinen Hände der Kinder vom Haus Marquette malten fleißig bunte Eier in der Osterwerkstatt an und bastelten Osterdekorationen für die Gruppenräume in Kindergarten und Krippe. Nach den Osterferien feierten wir gemeinsam mit Pfarrer Mirko Hoppe eine kleine Osterandacht und nach einem kräftigenden Frühstück konnten dann die vom Osterhasen in Haus und Garten versteckten Osternester gesucht werden.

Elternpicknick

Bereits einen halben Monat nach Ostern kam auch schon das nächste Event, das alljährliche Elternpicknick. In den Wochen vorher wurden in Kindergarten und Krippe im Geheimen an den Geschenken für Mama und Papa gebastelt und auch ein Muttertagslied und ein Frühlingsgedicht eingeübt – bis dann endlich der große Tag gekommen war und sie sie vortragen durften. Im Anschluss daran fand das Elterncafe mit leckeren selbstgebackenen Kuchen statt. Allen Helferinnen und Helfern hierfür herzlichen Dank.

Spende des Elternbeirats

Wir möchten uns herzlich beim Elternbeirat für die großzügige Spende eines Brotzeitbankerl´s bedanken. Jetzt haben wir immer, dank integriertem Sonnenschirm, ein schattiges Plätzchen, um Brotzeit zu machen, aber auch zum Basteln und Malen im Sommer. Vielen herzlichen Dank für Ihre/Eure Unterstützung.

Wechsel der Einrichtungsleitung

Wir mussten uns in den letzten Monaten von Frau Karin Loos verabschieden, welche den Posten als Einrichtungsleitung vom Haus für Kinder Marquette aufgab, um Bereichsleitung in der Jugendhilfe Oberbayern zu werden. Wir bedanken uns für die jahrelange Zusammenarbeit und wünschen viel Erfolg bei der neuen Aufgabe. Zum anderen heißen wir herzlich Frau Tina Lazarus willkommen, die nun den Posten der Einrichtungsleitung übernommen hat. Auf eine gute Zusammenarbeit!

19 junge Menschen wurden am 27. + 28. Mai in 3 Gottesdiensten in der Christuskirche Prien konfirmiert.

Ein lebendiges Konfi-Wochenende haben die diesjährigen Konfirmanden mit ebenso vielen Konfi-Teamern rund um Pfr. Wackerbarth und Jugendreferentin Johanna Zacherl in Hintersee in der Ramsau als Vorbereitung auf Ihre Konfirmation erlebt. U.a. haben Sie sich dort für ihre Konfirmationssprüche entschieden.

Konfirmation 2017/2018

Am Samstag, 16.09.2017,
beginnen wir mit einem neuen Konfirmandenkurs!
Alle Jugendlichen, die ungefähr 13 Jahre alt sind und sich im Jahr 2018 konfirmieren lassen möchten, melden sich bitte bis zum

31. Juli 2017
im Pfarramt an: 0 80 51/16 35.
Natürlich werden wir alle Jugendlichen, von denen wir wissen, auch persönlich anschreiben.

Am Sonntag, den 17.09.2017

feiern wir im Gottesdienst die Einführung der Konfirmanden und die erste Freizeit findet am Wochenende vom 06. – 08.10.2017 statt.
Zusammen mit haupt- und ehrenamtlichen Mitarbeiter/innen leitet Pfarrer Karl-Friedrich Wackerbarth den Konfirmandenkurs.

Wo bin ich verwurzelt, als Mann?
Wo habe oder hatte ich meine Wurzeln?
Was hat mich entwurzelt?

Männereinkehrtage im Frühjahr 2017 am Luegsteinsee

In einer wunderschönen Berglandschaft an dem kleinen Luegsteinsee, erleben sich Männer mit Fragen, die sie bewegen. Gespräche, Männerpalaver, Gesang, Stille, Gebet und Wandern haben diese Tage geprägt. Die Zugehörigkeit zu einer Religionsgemeinschaft war keine Voraussetzung für die Teilnahme. Auch für kritische Männer war Raum genug.

Die weiteste Anreise hatte Harald aus 96152 Burghaslach und Max Thomas aus 85049 Ingolstadt. Ansonsten kamen die weiteren vierzehn Männer aus dem Dekanat Traunstein und dem Dekanat Rosenheim. Die ausgezeichneten Inhalte wurden in einem Team erarbeitet. Die spirituelle Begleitung hatte Pfarrer Nun aus Oberaudorf.

Für das leibliche Wohl sorgte Fabian aus München, der schon große Erfahrung mit dem Bekochen einer solchen Runde hatte. Er war schon zum dritten Mal dabei.

Für nächstes Jahr zur gleichen Zeit ist „Meditatives Bogenschießen“ geplant. Als Moderator und Trainer konnten wir jetzt schon Pfarrer Oliver Behrendt aus Nürnberg gewinnen. Er leitet das „Spirituelle Zentrum Eckstein“ in Nürnberg.
Mit diesem Wochenende können wir eine Punktlandung in der Männerarbeit in der Evang. luth. Kirche Bayern setzen.

Dieter Johannes Strauch

Wir freuen uns auf Ihre Unterstützung:

▶ Beim Kirchenkaffee

Seit Jahren ist der einmal im Monat stattfindende Kirchenkaffee nach dem Sonntagsgottesdienst ein beliebter Treffpunkt für unsere Gemeinde geworden.
Das Kirchenkaffeeteam hat viel Spaß bei der Vorbereitung. Die Küche ist ja bekanntlich ein geselliger Ort. Feiern Sie doch mit! Das Kirchenkaffeeteam freut sich über Ihre Verstärkung.

▶ Als Gemeindebriefausträger

Wer hat Lust, 5 Mal im Jahr für die Gemeinde einen schönen Spaziergang an der frischen Luft zu machen und dabei unsere Gemeindebriefe zu verteilen?
Momentan werden wir von knapp 50 lieben Menschen darin unterstützt. Viele sind schon seit Jahrzehnten dabei und würden sich gerne demnächst mal zur Ruhe setzen. Wenn Sie sich also sowieso gerne an der frischen Luft bewegen oder z.B. eh mit Ihrem Hund viel unterwegs sind oder uns etwas von Ihrer freien Zeit für diese Aufgabe schenken möchten, würden wir uns sehr über Ihren Anruf freuen.

▶ Als Verbraucher von Chiemgauer Regiogeld

Seit einigen Jahren sind wir Nutznießer der regionalen Währung „Chiemgauer“. Diese Währung stärkt die Region, da unser Geld vor Ort ausgegeben wird. Beim Rücktausch der Währung in Euro haben Firmen einen Abschlag von 5 %. Davon verbleiben 2 % bei der Institution für die Verwaltung etc. und 3 % gehen an Vereine oder z.B. an uns als Kirchengemeinde. Im letzten Jahr haben wir als Kirchengemeinde aus dem Umsatz 530,- Euro€ erhalten. Das Tolle ist:
Sie als Verbraucher entscheiden, welche Institution Sie unterstützen möchten. Bei vielen Priener Unternehmen kann man mit den Chiemgauern zahlen. Informieren Sie sich gerne im Pfarramt oder auch auf der Homepage des Chiemgauer e.V. unter: www.chiemgauer.info.

Ergebnis der Frühjahrssammlung 2017

Diakonie
Diakonieverein
Prien

Die Sammler und Sammlerinnen, sowie die Konfirmanden waren vom 27.03 bis 02.04.2017 im Rahmen der Diakonie-Frühjahrssammlung wieder unterwegs Insgesamt wurden für die Kinder- und Jugendhilfe 2.581,74 € gesammelt – ein gutes Ergebnis! Für unsere Gemeinde zur Erfüllung der diakonischen Aufgaben, vor allem also für unsere ökumenische Sozialstation, verblieb ein Betrag von 1660,85 €. Der restliche Betrag ging das Diakonische Werk Bayern.
Der herzliche Dank gilt allen Spender/innen, allen Sammler/innen und allen Konfirmanden/innen!

Die Jugendhilfe deckt ein breites Spektrum von Unterstützungsangeboten und Hilfen für Familien, Eltern, Kinder und Jugendliche ab. Ein wesentlicher Entwicklungsschritt eines jungen Menschen ist der Sprung von der Schule ins Berufsleben. In diesem Lebensalter entscheidet sich oft schicksalhaft, welche Richtung ein junges Leben nimmt. Gelingt der Schritt, stehen dem jungen Menschen alle Türen in unserer Gesellschaft offen. Mit der Jugendwerkstatt in Rosenheim öffnet das Diakonische Werk Rosenheim diese Türe.

Die Gemeinschaft der Sammler benötigt dringend weitere Mitglieder, wenn wir die guten Ergebnisse halten wollen.
Nur ein Teil der Priener Geschäfte kann derzeit mit der Bitte um eine Spende besucht werden.

Als Sammler sind Sie nicht verpflichtet, eine ganze Woche lang zu sammeln. Jede Stunde, jeder Tag, an dem Sie sich als Sammler für die Diakonie einsetzen, ist ein Gewinn für die gute Sache.

Bitte setzen Sie sich mit mir für die Herbstsammlung 09.10. – 15.10.2017
Themenschwerpunkt : Sterbebegleitung und Hospiz in Verbindung.
Trixi Frank-Baur, Tel.: 08051/62230 oder 08051/9657020,
E-Mail: trixifrankbaur@googlemail.com

EVANG.-LUTH. PFARRAMT PRIEN AM CHIEMSEE

Kirchenweg 13, 83209 Prien am Chiemsee
Tel. 0 80 51 / 16 35, Fax: 0 80 51 / 6 12 82
Erlöserkirche: Tulpenweg 1, 83254 Breitbrunn
E-mail-Adresse: Pfarramt.Prien@elkb.de
Internet: www.prien-evangelisch.de

Pfarrer
Karl-Friedrich Wackerbarth €Tel. 0 80 51 / 16 35

Pfarrer
Mirko Hoppe €Tel. 0 80 51 / 96 56 240

Pfarrerin
Christine Wackerbarth, Klinikseelsorge €Tel. 0 80 51 / 96 63 51

Vertrauensfrau des Kirchenvorstandes
Michaela Hoff €Tel. 0 80 51 / 63 848

Jugendarbeit
Johanna Zacherl €Tel. 0172 7101 836

Sekretariat Di – Fr, 08:00 bis 12:00 Uhr
Pfarrsekretärin Carola Hoop €Tel. 0 80 51 / 16 35

Diakonische Einrichtungen
• „Marquette“ – Haus für Kinder Prien
Fliederweg 12, 83209 Prien €Tel. 0 80 51 / 9 65 44 40
• Ökumenische Sozialstation, Schulstraße 3, Prien Tel. 0 80 51 / 68 86-0
• Diakonie Verein Prien (1. Vors. H. J. Schuster) Tel. 0 80 51 / 1635
• Kindergartenförderverein (1. Vors. Sarah Stepat) Tel. 0 80 51 / 1635
Kontakt: kigafoeverein@prien-evangelisch.de

Telefon-Seelsorge Tel. 0800 / 111 0 111

DIE SPENDENKONTEN

bei der Sparkasse Prien, BIC: BYLADEM1ROS

Kirchengemeinde Prien:	IBAN	DE85 7115 0000 0000 2587 31
Jugendinitiative:	IBAN	DE03 7115 0000 0000 0470 01
Diakonieverein Prien:	IBAN	DE90 7115 0000 0000 2542 76
Kindergartenförderverein:	IBAN	DE86 7115 0000 0005 0150 11

bei der VR-RB Bank-Ro-CH., BIC: GENODEF1VRR

Förderverein Krankenhauskapelle	IBAN	DE92 7116 0000 0008 9700 25